

2021

**FAM**  
 FONDO DE APORTACIONES MÚLTIPLES

 DIRECCIÓN GENERAL DE EDUCACIÓN SUPERIOR UNIVERSITARIA  
 DIRECCIÓN DE FORTALECIMIENTO INSTITUCIONAL  
 SUBDIRECCIÓN DE FOMENTO INSTITUCIONAL/DEPARTAMENTO DE INFRAESTRUCTURA FÍSICA

 Mes reportado  
 Octubre-Diciembre 2021  
 FECHA DE CORTE: 31 octubre 2021

**REPORTES DESCRIPTIVO DEL INFORME DE AVANCE TRIMESTRAL**

DATOS DE LA UNIVERSIDAD



Nombre: Universidad Autónoma de Occidente

Entidad federativa: Sinaloa

Clave Inst 911: 25MSU0370Q

**RESPONSABLES**

 Nombre: Dra. Gloria Aréchiga Sánchez  
 Cargo: Directora de Planeación y Evaluación  
 Teléfono: (667) 759-13-00 ext. 2228  
 Correo electrónico: gloria.arechiga@uado.mx

 Nombre: Arg. José Sebastián García Regalado  
 Cargo: Director de Construcción y Mantenimiento  
 Teléfono: (667) 759-13-00 ext. 2397 y 2398  
 Correo electrónico: jsgarcia@uado.mx

**DATOS DEL AVANCE DEL PROYECTO**
**OBRA CONCLUIDA**

Prioridad	Nombre del proyecto	Tipo de proyecto				Monto autorizado	Monto ejercido	Remanente	Alcance del proyecto en cuanto a espacios físicos, metros cuadrados y tipo de proyecto <sup>1</sup>			Acciones que sustentan el avance <sup>2</sup>	Acciones por realizar	% de avance	Fechas <sup>3</sup>		Observaciones	¿Es susceptible de ser inaugurada? (Causas)	Si ya fue inaugurada		Cuenta con Actas			
		Obras de construcción	Equipo	Adquisición y/o mejora	Mantenimiento				Proyecto sustentable	Espacio/equipo	cantidad				metros cuadrados	Inicio			Término	¿Cuenta con fotos del evento?	¿Quién y cuándo inauguró ?	Entrega-Recepción (Acta finiquito)	Acta Administrativa de Entrega-Recepción	Monto de Acta Administrativa
1	Modernización del equipamiento de aulas y laboratorios a nivel institucional	x				\$ 10,000,000.00	\$10,000,000.00	0.00	Aulas	53	Se adquirió la partida correspondiente a Equipo didáctico y multimedia, transformador eléctrico, equipo especial para laboratorio y mobiliario de acero inoxidable.	Ninguna.	100	20-Sep-21	31-dic-21	Se pagó la totalidad de mobiliario y equipo adjunto: Equipo didáctico y multimedia, transformador eléctrico, equipo especial para laboratorio y mobiliario de acero inoxidable. Asimismo, se obtuvieron rendimientos financieros por la cantidad de \$84,253.64 (\$38,632.05 en la cuenta bancaria de ISFPE y \$45,620.99 en la cuenta bancaria de UAdO), así como remanentes por \$252,854.76, mismos que fueron aplicados en esta prioridad con la adquisición de 18 aires acondicionados para aulas.	NO			si				
Laboratorios	7																							
TOTAL	60	0.00																						
2	Construcción de 3ra. Etapa de Edificio "F", incluye 6 aulas y un laboratorio, Unidad Regional Mazatlán.	x				\$ 7,000,000.00	\$6,818,965.52	\$ 181,034.48	Aulas	6	312.00	Concluidas estructura de columnas y losa tanto de planta baja entrepisos y nivel azotea; se retiró cinta y esquineros, para realizar la limpieza general en sitio de la obra. Se terminan trabajos albañilerías y acabados, realizando prelievo con salidas de aguas pluviales y chofanes en azotea; se concluyen trabajos de muros, cadenas, castillos, aplastados, pintura en general e instalaciones eléctricas; se concluyen cancelerías de aluminio y colocación de pisos de cerámica; se coloca barandil; edificio cuenta con alimentación eléctrica desde subestación a tableros de edificio.	Ninguna.	100	01-Jul-21	31-dic-21	El saldo por ejercer corresponde a las retenciones del 3% por concepto de Inspección y Vigilancia de Obras, mismas que se enterarán a la Secretaría de Transparencia y Rendición de Cuentas de Gobierno del Estado en el mes de Enero de 2022.	si			si			
Laboratorio	1	104.00																						
Área común	1	120.00																						
TOTAL	8	536.00																						
3	Construcción de 3ra. Etapa de la Unidad de Investigación en Salud y Ciencias del Deporte, Unidad Regional Culiacán.	x				\$ 3,446,658.28	\$3,357,520.57	\$ 89,137.71	Laboratorios	4	471.00	Terminación de los trabajos de colado de firme de concreto y terminación de colado de firme pulido ablanillado en área de laboratorios, colocación de vitropiso terminado; instalación de cancelería de aluminio color champagne con cristal verde laminada; salidas hidráulicas y sanitarias terminadas; instalaciones eléctricas terminadas de acuerdo a los alcances establecidos.	Ninguna.	100	01-Jul-21	31-dic-21	El saldo por ejercer corresponde a las retenciones del 3% por concepto de Inspección y Vigilancia de Obras, mismas que se enterarán a la Secretaría de Transparencia y Rendición de Cuentas de Gobierno del Estado en el mes de Enero de 2022.	NO EN EL CORTE			si			
Oficina Admva.	1	95.00																						
Sanitarios	2	34.00																						
Área común	1	226.00																						
Área verde	1	217.00																						
									TOTAL	9	1043.00													
					\$20,446,658.28	\$20,176,486.09	\$270,172.19																	

Dra. Silvana Díaz Camacho

Rectora

Nombre y firma del Titular de la IES

Arg. José Sebastián García Regalado

Director de Construcción y Mantenimiento

Nombre y firma del Titular de Obras y Mantenimiento de la IES

<sup>1</sup> Se capturarán los espacios que caracterizan a la obra o proyecto. Se podrán anexar tantas fotos como sea necesario.

<sup>2</sup> En esta sección se redactará de forma breve y concisa los trabajos a realizar, mismos que se verán reflejados en el reporte fotográfico.

<sup>3</sup> Es importante que las fechas de inicio y término estén actualizadas. Todas en dos dígitos: dd, mm y aa.

2021

AÑO

FAM

FONDO DE ADAPTACIONES MODERNIZACIONES

DIRECCIÓN GENERAL DE EDUCACIÓN SUPERIOR UNIVERSITARIA  
 DIRECCIÓN DEL FORTALECIMIENTO INSTITUCIONAL  
 SUBDIRECCIÓN DE FORTALECIMIENTO INSTITUCIONAL DEPARTAMENTO DE INFRAESTRUCTURA FÍSICA

Meses reportados:

Octubre-Diciembre 2021

CICLO DE TRABAJO: 30 de noviembre 2021

## REPORTE FOTOGRÁFICO DEL INFORME DE AVANCE TRIMESTRAL



Porcentaje de avance

100

PRIORIDAD: 1

Nombre de la obra:

Modernización del equipamiento de aulas y laboratorios a nivel institucional.

## CROQUIS DE LOCALIZACIÓN

Por tratarse de todas las Unidades Regionales no se coloca el croquis de localización y la señalización de las fotos por falta de espacio.

## UBICACIÓN DE LA OBRA O PROYECTO

U.R. El Fuerte: Carretera El Fuerte-Choix, Km. 1.5, C.P. 81520, El Fuerte, Sinaloa.  
 U.R. Los Mochis: Blvd. Macario Gaviola y Carretera Internacional, Col. Las Malvinas, C.P. 81223, Los Mochis, Sinaloa.  
 U.R. Guasave: Av. Universidad S/N, Fracc. Villa Universidad, C.P. 81048, Guasave, Sinaloa.  
 U.R. Guamúchil: Blvd. Lázaro Cárdenas y José María Vigil s/n Col. Magisterio, C.P. 81470, Guamúchil, Sinaloa.  
 U.R. Culiacán: Blvd. Lola Beltrán y Blvd. Rolando Arjona s/n, Col. 4 de Marzo, C.P. 80020, Culiacán, Sinaloa.  
 U.R. Mazatlán: Av. Del Mar No. 1200, Fracc. Tellerías, C.P. 82100, Mazatlán, Sinaloa.  
 Ext. Sinaloa de Leyva: Colonia San Felipe y Santiago S/N, Interior del Polideportivo, C.P. 81900 Sinaloa de Leyva, Sinaloa.  
 Ext. El Rosario: Morelos No. 75, Col. Centro, El Rosario, Sinaloa.  
 Ext. Escuinapa: Carretera a Teacapán, Km. 1, Centro Educativo Antonio Toledo Corro, Escuinapa, Sinaloa.

## FOTOS



F1: Aula con nuevo proyector



F2: Aula con nuevo proyector



F3: Aula con nuevo proyector



F4: Aula con nuevo proyector

## Comentarios de los trabajos realizados:

NOTA: Se adquirió equipo multimedia para aulas.

Los bienes acondicionados, adquiridos con productos financieros y remanentes se instalaron en aulas de las Unidades Regionales de Culiacán, Mazatlán y Guamúchil.

DRA. SYLVIA PAZ DIAZ CANACHO  
 DIRECTORA  
 Nombre y firma del Titular de la IFS

ARO. JORGE SEBASTIÁN GARCÍA RECALADO  
 DIRECTOR DE CONSTRUCCIÓN Y MANTENIMIENTO  
 Nombre y firma del Titular de Obras y Mantenimiento de la IFS

\* Es muy importante que se anexe reporte fotográfico de todas las obras. Entre ello se anexa una pestiña, se podrán copiar tantas pestiñas como sea necesario. Para equipamiento, mantenimiento y adecuaciones, en especial, se recomienda que se capture la misma toma, mismo ángulo y lugar para el antes, durante y después de la obra

2021

Año

FAM

FONDO DE APORTACIONES MÚLTIPLES

DIRECCIÓN GENERAL DE EDUCACIÓN SUPERIOR UNIVERSITARIA  
DIRECCIÓN DE FOMENTO INSTITUCIONAL  
SUBDIRECCIÓN DE FOMENTO INSTITUCIONAL DE PARÁMETROS DE INFRAESTRUCTURA FÍSICA

Mes reportado

Octubre-Diciembre 2021

FECHA DE CORTE: 31 de octubre 2021

## REPORTE FOTOGRÁFICO DEL INFORME DE AVANCE TRIMESTRAL



Porcentaje de avance

100

PRIORIDAD

1

Nombre de la obra:

Modernización del equipamiento de aulas y laboratorios a nivel institucional. (Laboratorio Gastronomía y Nutrición U.R. Los Mochis)

## CROQUIS DE LOCALIZACIÓN



## UBICACIÓN DE LA OBRA O PROYECTO

Blvd. Macario Gaxiola y Carretera Internacional, Col. Las Malvinas, C.P. 81223, Los Mochis, Sinaloa.

## FOTOS



F1: Foto interior vista lateral derecha.



F2: Foto interior vista frontal.



F3: Foto interior vista posterior

Comentarios de los trabajos realizados:

*Sylvia Hay Díaz L.*  
Nombre y firma del Titular de la IES

*[Firma]*  
Nombre y firma del Titular de Obras y Mantenimiento de la IES

\* Es muy importante que se anexe reporte fotográfico de todas las obras. Para ello se anexa una pestañita, se pueden copiar tantas pestañitas como sea necesario. Para equipamiento, mantenimiento y adicciones, en especial, se recomienda que se capture la misma toma, mismo ángulo y lugar para el antes, durante y después de la obra.



### CROQUIS DE LOCALIZACIÓN

1

**Modernización del equipamiento de aulas y laboratorios a nivel institucional. (Laboratorio Gastronomía y Nutrición U.R. Guasave)**

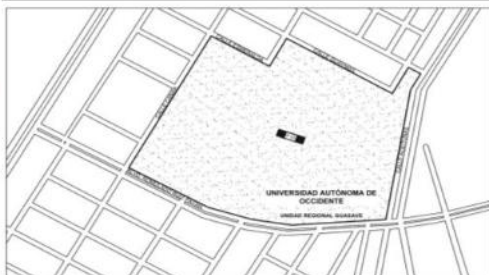

100

**UBICACIÓN DE LA OBRA O PROYECTO**

Av.Universidad S/N, Fracc. Villa Universidad, C.P.  
81048, Guasave, Sinaloa.

**Comentarios de los trabajos realizados:**



F1: Foto interior vista frontal



F2: Foto Interior, vista lateral derecha



F3: Foto interior vista lateral izquierda

**ORA SYLVIA DIAZ PIAZ CAMACHO**  
**NECIORA**  
Nombre y firma del Titular de la IES

Nombre y firma del Titular de la IES

ABD. ALFONSO SEBASTIAN CASACIA RECALADO  
DIRECTOR DE CONSTRUCCIÓN Y MANTENIMIENTO

Nombre y firma del Titular de Obras y Mantenimiento de la IES

\* Es muy importante que se anexe reporte fotográfico de todas las obras. Para ello se anexa una pestanía, se podrán copiar tantas pestanías como sea necesario. Para equipamiento, mantenimiento y adecuaciones, en especial, se recomienda que se capture la misma toma, mismo ángulo y lugar para el antes, durante y después de la obra.

2021

AÑO

**FAM**  
 FONDO DE APORTACIONES MÚLTIPLES

 DIRECCIÓN GENERAL DE EDUCACIÓN SUPERIOR UNIVERSITARIA  
 DIRECCIÓN DE FORTALECIMIENTO INSTITUCIONAL  
 SUBDIRECCIÓN DE FORTALECIMIENTO INSTITUCIONAL DEPARTAMENTO DE INFRAESTRUCTURA FÍSICA

Mes reportado

Octubre-Diciembre 2021

FECHA DE CORTO: 31 de octubre 2021

## REPORTE FOTOGRÁFICO DEL INFORME DE AVANCE TRIMESTRAL

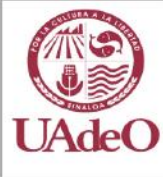

Porcentaje de avance:

100

PRIORIDAD

1

Nombre de la obra:

**Modernización del equipamiento de aulas y laboratorios a nivel Institucional. (Laboratorio de Gastronomía U.R. Guamúchil)**

## CROQUIS DE LOCALIZACIÓN



## UBICACIÓN DE LA OBRA O PROYECTO

 Blvd. Lázaro Cárdenas y José María Vigil s/n Col.  
 Magisterio, C.P. 81470, Guamúchil, Sinaloa.

## FOTOS



F1: Foto interior vista frontal



F2: Foto interior vista lateral derecha

Comentarios de los trabajos realizados:

 DYA SYLVIA PAZ DIAZ (GUAMÚCHIL)  
 DIRECTORA  
 Nombre y firma del Titular de la IES

 DYA SYLVIA PAZ DIAZ (GUAMÚCHIL)  
 DIRECTORA  
 Nombre y firma del Titular de Obras y Mantenimiento de la IES

\* Es muy importante que se anexe reporte fotográfico de todas las obras. Para ello se anexa una pestaña, se podrán copiar tantas pestañas como sea necesario.  
 Para equipamiento, mantenimiento y adecuaciones, en especial; se recomienda que se capture la misma toma, mismo ángulo y lugar para el antes, durante y después de la obra.

2021

AÑO

**FAM**

FONDO DE APORTACIONES MÚLTIPLES

DIRECCIÓN GENERAL DE EDUCACIÓN SUPERIOR UNIVERSITARIA  
DIRECCIÓN DE FORTALECIMIENTO INSTITUCIONAL  
SUBDIRECCIÓN DE FORTALECIMIENTO INSTITUCIONAL DEPARTAMENTO DE INFRAESTRUCTURA ESCOLAR

Mes reportado

Octubre-Diciembre 2021

FECHA DE ENTREGA DEL REPORTE

## REPORTE FOTOGRÁFICO DEL INFORME DE AVANCE TRIMESTRAL

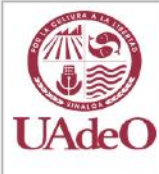

Porcentaje de avance

100

PRIORIDAD

1

Número de la obra

Modernización del equipamiento de aulas y laboratorios a nivel institucional. (Laboratorio Gastronomía y Nutrición U.R. Mazatlán)

## CROQUIS DE LOCALIZACIÓN



## UBICACIÓN DE LA OBRA O PROYECTO

Av. Del Mar No. 1200, Fracc. Tellerías, C.P. 82100,  
Mazatlán, Sinaloa.

## FOTOS



F1: Foto interior lateral derecho



Refrigerador pendiente de instalar



Estufa pendiente de instalar

## Comentarios de los trabajos realizados:

*Sylvia Paz Díaz C.*  
DRA. SYLVIA PAZ DÍAZ CORDERO  
DIRECTORA  
Nombre y firma del Titular de la IES

*[Signature]*  
ING. JESÚS GUILLERMO GARCÍA  
DIRECTOR DE ADMINISTRACIÓN Y MANTENIMIENTO  
Nombre y firma del Titular de Obras y Mantenimiento de la IES

\* Es muy importante que se anexe reporte fotográfico de todas las obras. Para ello se anexa una pestanía, se pueden copiar tantas pestanías como sea necesario. Para equipamiento, mantenimiento y adecuaciones, en especial, se recomienda que se capture la misma toma, mismo ángulo y lugar para el antes, durante y después de la obra



2021

AÑO

**FAM**

FONDO DE APORTACIONES MÚLTIPLES

DIRECCIÓN GENERAL DE EDUCACIÓN SUPERIOR UNIVERSITARIA  
DIRECCIÓN DE FORTALECIMIENTO INSTITUCIONAL  
SUBDIRECCIÓN DE FORTALECIMIENTO INSTITUCIONAL DEPARTAMENTO DE INGENIERÍA TÉCNICA

Mes reportado

Octubre-Diciembre 2021

FECHA DE CORTE: 31/12/2021

## REPORTE FOTOGRÁFICO DEL INFORME DE AVANCE TRIMESTRAL



Porcentaje de avance

100

PRIORIDAD

1

Nombre de la obra:

Modernización del equipamiento de aulas y laboratorios a nivel institucional. (Lab. Unidad de Invest. en Biotecnología Biomédica, U.R. Culiacán)

## CROQUIS DE LOCALIZACIÓN



F3 P.A.

P 1

F2 P.A. F1 P.B.

## UBICACIÓN DE LA OBRA O PROYECTO

Bvd. Lola Beltrán y Blvd. Rolando Arjona s/n, Col. 4 de Marzo, C.P. 80020, Culiacán, Sinaloa.

## FOTOS



F1: Foto de vista interior de Laboratorio con aires acondicionados



F2: Foto de vista interior Laboratorio con equipamiento

Comentarios de los trabajos realizados:



F3: Foto de vista interior Laboratorio con equipamiento



Refrigeradores por instalar



Refrigeradores por instalar

DRA. SYLVIA PATRICIA DAMAZO  
RUIZ  
Nombre y firma del Titular de la I+D

ARIQ. JOEL BELTRÁN GARCÍA ESPINOSA  
DIRECTOR GENERAL DE FORTALECIMIENTO INSTITUCIONAL  
Nombre y firma del Titular de Obras y Mantenimiento de la I+D

\* Es muy importante que se anexe reporte fotográfico de todas las obras. Para ello se anexa una pestaña, se podrán copiar tantas pestañas como sea necesario.  
Para el equipamiento, mantenimiento y adecuaciones, en especial, se recomienda que se capture la misma toma, mismo ángulo y lugar para el antes, durante y después de la obra.

2021

AÑO

**FAM**

FONDO DE APORTACIONES MÚLTIPLES

DIRECCIÓN GENERAL DE EDUCACIÓN SUPERIOR UNIVERSITARIA  
DIRECCIÓN DE FOMENTO INSTITUCIONAL  
SUBDIRECCIÓN DE FOMENTO INSTITUCIONAL SUBPARTAMENTO DE INICIACIÓN DE OBRAS

Mes reportado

Octubre-Diciembre 2021

FECHA DE CORTE: 31 de octubre 2021

## REPORTE FOTOGRÁFICO DEL INFORME DE AVANCE TRIMESTRAL



Porcentaje de avance

100

PRIORIDAD

1

Nombre de la obra:

**Modernización del equipamiento de aulas y laboratorios a nivel institucional. (Laboratorio Criminalística y Ciencias Periciales. U.R. Los Mochis)**

## CROQUIS DE LOCALIZACIÓN



## UBICACIÓN DE LA OBRA O PROYECTO

Blvd. Macario Gaxiola y Carretera Internacional, Col.  
Las Malvinas, C.P. 81223, Los Mochis, Sinaloa.

## FOTOS



F1: Foto interior vista frontal

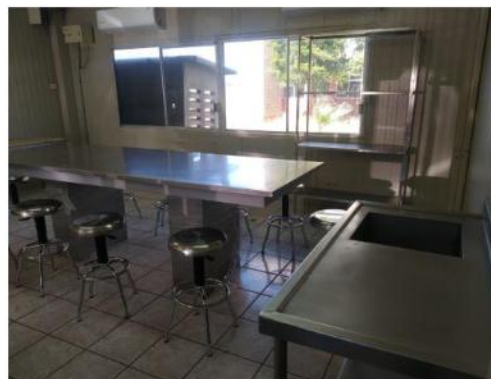

F2: Foto interior vista lateral derecha

Comentarios de los trabajos realizados:



Lockers por instalar



Vitrinas por instalar

*Sylvia Paz Díaz L.*  
Nombre y firma del Titular de la IES

*[Firma]*  
Nombre y firma del Titular de Obras y Mantenimiento de la IES

\* Es muy importante que se anexe reporte fotográfico de todas las obras. Para ello se anexa una pestanía, se ponen copiar tantas pestañas como sea necesario.  
Para equipamiento, mantenimiento y adecuaciones, en especial: se recomienda que se capture la misma toma, mismo ángulo y lugar para el antes, durante y después de la obra.



2021

AÑO

FAM

FONDO DE APORTACIONES MÚLTIPLES

DIRECCIÓN GENERAL DE EDUCACIÓN SUPERIOR UNIVERSITARIA  
DIRECCIÓN DE FORTALECIMIENTO INSTITUCIONAL  
SUBDIRECCIÓN DE FORTALECIMIENTO INSTITUCIONAL / SUBDIRECCIÓN DE INFRAESTRUCTURA FÍSICA

Mes reportado

Octubre-Diciembre 2021

EJECUTIVO - CORTO (30 de octubre 2021)

## REPORTE FOTOGRÁFICO DEL INFORME DE AVANCE TRIMESTRAL



Porcentaje de avance

100

PRIORIDAD

1

Nombre de la obra

Modernización del equipamiento de aulas y laboratorios a nivel institucional. (Laboratorio Criminalística y Ciencias Periciales. U.R. Mazatlán)

## CROQUIS DE LOCALIZACIÓN

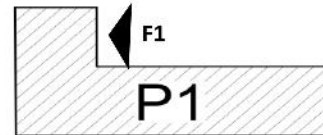

## UBICACIÓN DE LA OBRA O PROYECTO

Av. Del Mar No. 1200, Fracc. Tellerías, C.P. 82100, Mazatlán, Sinaloa.

## FOTOS



F1: Foto interior vista frontal



Vitrina por instalar

Comentarios de los trabajos realizados:



Lockers por instalar

*Sylvia Hoz Díaz C.*  
Nombre y firma del Titular de la IFS

ARGUMENTACIÓN QUE FUNDAMENTE  
DIRECCIÓN DE CONSTRUCCIÓN Y MANTENIMIENTO

Nombre y firma del Titular de Obras y Mantenimiento de la IFS

\* Es muy importante que se anexe reporte fotográfico de todas las obras. Para ello se anexa una pestaña, se podrá copiar tantas pestañas como sea necesario. Para equipamiento, mantenimiento y adecuaciones, en especial, se recomienda que se capture la misma toma, mismo ángulo y lugar para el antes, durante y después de la obra.

2021

AÑO

**FAM**

FONDO DE APORTACIONES MÚLTIPLES

DIRECCIÓN GENERAL DE EDUCACIÓN SUPERIOR UNIVERSITARIA  
DIRECCIÓN DE FORTALECIMIENTO INSTITUCIONAL  
SUBDIRECCIÓN DE FORTALECIMIENTO INSTITUCIONAL DEPARTAMENTO DE INICIACIÓN DE LA UNIDAD

Mes reportado

Octubre-Diciembre 2021

FECHA DE COPIA: 31 de octubre de 2021

## REPORTE FOTOGRÁFICO DEL INFORME DE AVANCE TRIMESTRAL



Porcentaje de avance

100

PRIORIDAD

2

Nombre de la obra:

Construcción de 3ra. Etapa de Edificio "F", incluye 6 aulas y un laboratorio, Unidad Regional Mazatlán

## CROQUIS DE LOCALIZACIÓN

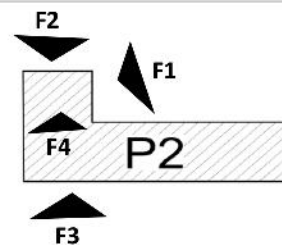

## UBICACIÓN DE LA OBRA O PROYECTO

Av. Del Mar No. 1200, Fracc. Tellerías, C.P. 82100, Mazatlán, Sinaloa.

## FOTOS



F1: Fachada principal



P2: Lateral derecha



F3: Lateral izquierda



F4: Foto Interior Laboratorio



Exterior e Interior de Obra

## Comentarios de los trabajos realizados:

Los trabajos relacionados con el mazo arquitectónico se están realizando con un contrato de recursos propios para terminar el desplante en muro de los tres niveles.

*Sylvia Paz Díaz C.*  
Nombre y firma del Titular de la IES

*[Firma]*  
Nombre y firma del Titular de Obras y Mantenimiento de la IES

\* Es muy importante que se anexe reporte fotográfico de todas las obras. Para ello se anexa una pestaña, se pueden copiar tantas pestañas como sea necesario. Para equipamiento, mantenimiento y adecuaciones, en especial, se recomienda que se capture la misma toma, mismo ángulo y lugar para el antes, durante y después de la obra.

2021

AÑO

**FAM**

FONDO DE APORTACIONES MÚLTIPLES

DIRECCIÓN GENERAL DE EDUCACIÓN SUPERIOR UNIVERSITARIA  
 DIRECCIÓN DE FORTALECIMIENTO INSTITUCIONAL  
 SUBDIRECCIÓN DE FORTALECIMIENTO INSTITUCIONAL DEPARTAMENTO DE IN-HABER INICIATIVA-RECA

Mes reportado

Octubre-Diciembre 2021

FECHA DE CORTA: 31 de octubre 2021

## REPORTE FOTOGRÁFICO DEL INFORME DE AVANCE TRIMESTRAL



Porcentaje de avance

100

PRIORIDAD

3

Nombre de la obra:

Construcción de 3ra. Etapa de la Unidad de Investigación en Salud y Ciencias del Deporte, Culiacán, Sinaloa.

## CROQUIS DE LOCALIZACIÓN

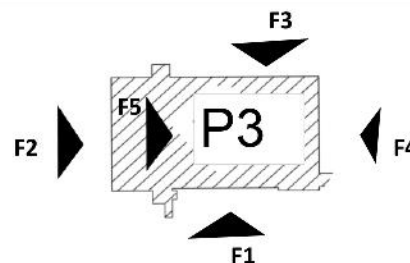

## UBICACIÓN DE LA OBRA O PROYECTO

Carretera Culiacán-Imala Km. 2  
Culiacán, Sinaloa.

## FOTOS



F1: Fachada principal



F2: Lateral izquierda



F3: Fachada posterior



F4: Lateral derecha



F5: Interior de obra

## Comentarios de los trabajos realizados:

Con recursos propios se realizaron trabajos de pintura y limpieza exterior

*Sylvia Paz Díaz L.*  
 DRA. SYLVIA PAZ DÍAZ CAMACHO  
 REGIONAL  
 Nombre y firma del Titular de la IES

*[Signature]*  
 ASISTENTE ADMINISTRATIVO  
 DIRECTOR DEL CONSTRUCCIÓN Y MANTENIMIENTO  
 Nombre y firma del Titular de Obras y Mantenimiento de la IES

\* Es muy importante que se anexe reporte fotográfico de todas las obras. Para ello se anexa una pestaña, se podrán copiar tantas pestañas como sea necesario.  
 Para equipamiento, mantenimiento y adecuaciones, en especial: se recomienda que se capture la misma toma, mismo ángulo y lugar para el antes, durante y después de la obra.