

2024



EJERCICIO FISCAL EN EL QUE SE OTORGÓ EL RECURSO

DIRECCIÓN GENERAL DE EDUCACIÓN SUPERIOR UNIVERSITARIA E INTERCULTURAL
DIRECCIÓN DE FORTALECIMIENTO INSTITUCIONAL
SUBDIRECCIÓN DE FOMENTO INSTITUCIONAL/DEPARTAMENTO DE INFRAESTRUCTURA FÍSICA

Trimestre y año que se reporta

Enero-Marzo 2024

Fecha de elaboración 01/04/2024

REPORTE DESCRIPTIVO DEL INFORME DE AVANCE TRIMESTRAL

DATOS DE LA UNIVERSIDAD

Nombre UNIVERSIDAD AUTÓNOMA DE OCCIDENTE

Entidad federativa SINALOA

Clave 911-250654030700



Nombre DRX. CRISTINA ÁVILA VALDEZ
 Cargo DIRECTORA DE PLANEACIÓN Y EVALUACIÓN
 Teléfono 667-759-13-00 EXT. 2290
 Correo electrónico cristina.avila@uado.mx

Planeación

RESPONSABLES

Nombre ARG. JOEL SEBASTIÁN GARCÍA REGALADO
 Cargo DIRECTOR DE CONSTRUCCIÓN Y MANTENIMIENTO
 Teléfono 667-759-13-00 EXT. 2206
 Correo electrónico joel.garcia@uado.mx

Obras y Mantenimiento

DATOS DEL AVANCE DEL PROYECTO

OBRA CONCLUIDA

Main data table with columns for project name, type, amount authorized, contract details, physical spaces, and completion status.

Handwritten signature and large blue scribble over the bottom left section of the table.

Signature box for ARG. JOEL SEBASTIÁN GARCÍA REGALADO, DIRECTOR DE CONSTRUCCIÓN Y MANTENIMIENTO.

Handwritten signature: Cristina Avila

DRX. CRISTINA ÁVILA VALDEZ, DIRECTORA DE PLANEACIÓN Y EVALUACIÓN

Signature box for DR. PEDRO FLORES LEA, RECTOR.

Handwritten signature: DR. PEDRO FLORES LEA

DR. PEDRO FLORES LEA, RECTOR

1 Se capturan los espacios que se encuentran a la obra o proyecto. Se podrán anexar tantas fotos como sea necesario.
2 En esta sección se redactará de forma breve y concisa los trabajos a realizar, mismos que se verán reflejados en el reporte fotográfico.
3 Es importante que las fechas de inicio y término estén actualizadas. Todos en dos dígitos, día, mes y año.

REPORTE FOTOGRÁFICO DEL INFORME DE AVANCE TRIMESTRAL

LOGO DE LA INSTITUCIÓN



Porcentaje de avance

0.00%

PRIOIDAD 1

Nombre de la obra: **Construcción de 3ra. etapa de Edificio "B". Incluye 02 aulas arriba de módulo de baños de planta baja, Unidad Regional El Fuerte.**

GEOREFERENCIA O CROQUIS DE LOCALIZACIÓN DE LA OBRA O PROYECTO



CROQUIS REFERENCIADO EN PLANTA DE CONJUNTO DE LA OBRA O PROYECTO



UBICACIÓN DE LA OBRA O PROYECTO CON FOTOS REFERENCIADAS

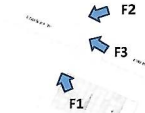

Dirección Postal: Unidad El Fuerte., Carretera El Fuerte-Choix, KM. 1.5. C.P. 81820 El Fuerte Sinaloa.

FOTOS

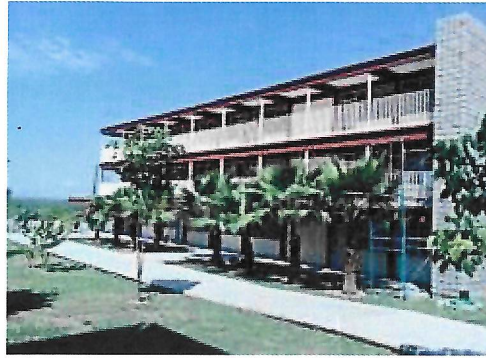

F1: Fachada principal



F2: Fachada posterior



F3: Fachada lateral derecha

Observaciones :

[Handwritten signature]
ARQ. JOEL SEBASTIÁN GARCÍA REGALADO
DIRECTOR DE CONSTRUCCIÓN Y MANTENIMIENTO

[Handwritten signature]
DRA. CRISTINA AVILA VALDEZ
DIRECTORA DE PLANEACIÓN Y EVALUACIÓN

[Handwritten signature]
DR. PEDRO FLORES LEAL
RECTOR

NOTA

* Es muy importante que se anexe reporte fotográfico de todas las obras. Para ello se anexa una pestaña, se podrán copiar tantas pestañas como sea necesario. Para equipamiento, mantenimiento y adecuaciones, en especial, se recomienda que se capture la misma toma, mismo ángulo y lugar para el antes, durante y despues de la obra.

2024

EJERCICIO FISCAL EN EL QUE OTORGÓ EL RECURSO

FAM

FONDO DE APORTACIONES MÚLTIPLES



DIRECCIÓN GENERAL DE EDUCACIÓN SUPERIOR UNIVERSITARIA E INTERCULTURAL
DIRECCIÓN DE FORTALECIMIENTO INSTITUCIONAL
SUBDIRECCIÓN DE FOMENTO INSTITUCIONAL/DEPARTAMENTO DE INFRAESTRUCTURA FÍSICA

Trimestre y año que se reporta:

Enero-Marzo 2024

Fecha de elaboración: 01/04/2024

REPORTE FOTOGRÁFICO DEL INFORME DE AVANCE TRIMESTRAL

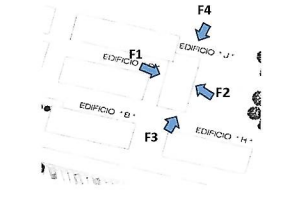
<p>LOGO DE LA INSTITUCIÓN</p>  <p>UadeO UNIVERSIDAD AUTÓNOMA DE OCCIDENTE</p>	<p>PRIORIDAD 2</p>	<p>Nombre de la obra: Construcción de 6ta. etapa Edificio "J". Incluye 06 aulas y 01 laboratorio, Unidad Regional Guasave.</p>	
<p>Porcentaje de avance</p> <p>0.00%</p>	<p>GEOREFERENCIA O CROQUIS DE LOCALIZACIÓN DE LA OBRA O PROYECTO</p>  <p>CROQUIS REFERENCIADO EN PLANTA DE CONJUNTO DE LA OBRA O PROYECTO</p> 		<p>UBICACIÓN DE LA OBRA O PROYECTO CON FOTOS REFERENCIADAS</p>  <p>Dirección Postal: Unidad Regional Guasave, Av. Universidad s/n, Fraccionamiento Villa Universidad, C.P. 81048, Guasave, Sinaloa.</p>

FOTOS

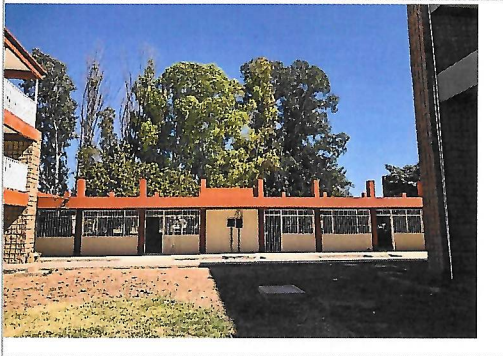

F1: Fachada principal



F2: Fachada posterior

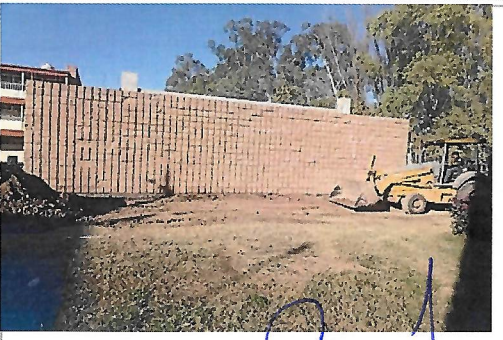

F3: Fachada lateral derecha



F4: Fachada lateral izquierda

Observaciones :

Blank area for observations and notes.



DR. JOEL SEBASTIÁN GARCÍA REGALADO
DIRECTOR DE CONSTRUCCIÓN Y MANTENIMIENTO



DR. CRISTINA ÁVILA VALDEZ
DIRECTORA DE PLANIFICACIÓN Y EVALUACIÓN



DR. PEDRO FLORES LEÓN
RECTOR

NOTA:

* Es muy importante que se anexe reporte fotográfico de todas las obras. Para ello se anexa una pestaña, se podrán copiar tantas pestañas como sea necesario. Para equipamiento, mantenimiento y adecuaciones, en especial, se recomienda que se capture la misma toma, mismo ángulo y lugar para el antes, durante y despues de la obra.

2024

FAM

FONDO DE APORTACIONES MÚLTIPLES

EJERCICIO FISCAL EN EL QUE OTORGÓ EL RECURSO

DIRECCIÓN GENERAL DE EDUCACIÓN SUPERIOR UNIVERSITARIA E INTERCULTURAL
DIRECCIÓN DE FORTALECIMIENTO INSTITUCIONAL
SUBDIRECCIÓN DE FOMENTO INSTITUCIONAL/DEPARTAMENTO DE INFRAESTRUCTURA FÍSICA

Trimestre y año que se reporta:

Enero-Marzo 2024

Fecha de elaboración: 01/04/2024

REPORTE FOTOGRÁFICO DEL INFORME DE AVANCE TRIMESTRAL

LOGO DE LA INSTITUCIÓN	PRIORIDAD 3	Nombre de la obra: Construcción de 5ta. Etapa de edificio CLAE. Incluye 07 aulas y módulo de baños, Unidad Regional Los Mochis.	
	GEOREFERENCIA O CROQUIS DE LOCALIZACIÓN DE LA OBRA O PROYECTO		CROQUIS REFERENCIADO EN PLANTA DE CONJUNTO DE LA OBRA O PROYECTO
Porcentaje de avance 0.00%			UBICACIÓN DE LA OBRA O PROYECTO CON FOTOS REFERENCIADAS  Dirección Postal: Unidad Regional Los Mochis, Blvd. Macario Gaxiola SN Col. Las Malvinas, C.P. 81223, Los Mochis, Sinaloa.

FOTOS



F1: Fachada principal



F2: Fachada posterior



F3: Fachada lateral derecha

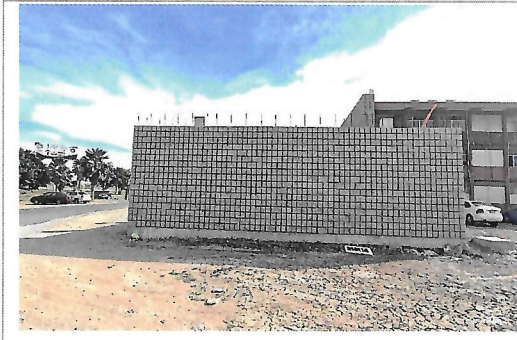

F4: Fachada lateral izquierda

Observaciones :

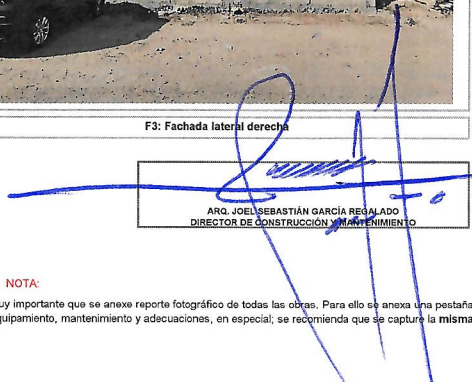

ARG. JOEL SEBASTIÁN GARCÍA REGALADO
DIRECTOR DE CONSTRUCCIÓN Y MANTENIMIENTO



DRA. CRISTINA ÁVILA VALDEZ
DIRECTORA DE PLANEACIÓN Y EVALUACIÓN

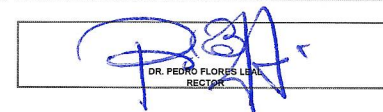

DR. PEDRO FLORES LIZAL
RECTOR

NOTA:
* Es muy importante que se anexe reporte fotográfico de todas las obras. Para ello se anexa una pestaña, se podrán copiar tantas pestañas como sea necesario. Para equipamiento, mantenimiento y adecuaciones, en especial, se recomienda que se capture la misma toma, mismo ángulo y lugar para el antes, durante y despues de la obra.

2024

EJERCICIO FISCAL EN EL QUE OTORGÓ EL RECURSO

FAM

FONDO DE APORTACIONES MÚLTIPLES

DIRECCIÓN GENERAL DE EDUCACIÓN SUPERIOR UNIVERSITARIA E INTERCULTURAL
DIRECCIÓN DE FORTALECIMIENTO INSTITUCIONAL
SUBDIRECCIÓN DE FOMENTO INSTITUCIONAL/DEPARTAMENTO DE INFRAESTRUCTURA FÍSICA

Trimestre y año que se reporta:

Enero-Marzo 2024

Fecha de elaboración: 01/04/2024

REPORTE FOTOGRAFICO DEL INFORME DE AVANCE TRIMESTRAL

PRIMARIA 4

Nombre de la obra: **Construcción de 5ta. etapa de Edificio "A". Incluye 11 aulas y módulo baños, Extensión El Rosario.**



Porcentaje de avance

0.00%

GEOREFERENCIA O CROQUIS DE LOCALIZACIÓN DE LA OBRA O PROYECTO



CROQUIS REFERENCIADO EN PLANTA DE CONJUNTO DE LA OBRA O PROYECTO



UBICACIÓN DE LA OBRA O PROYECTO CON FOTOS REFERENCIADAS

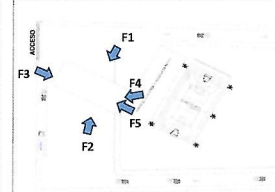

Dirección Postal: Extensión El Rosario, Carretera a Aguaverde km 1.8, C.P. 82672, El Rosario, Sinaloa.

FOTOS



F1: Fachada principal



F2: Fachada posterior



F3: Fachada lateral derecha



F4: Fachada lateral izquierda



F5: Foto exterior

Observaciones :

[Handwritten signature]
DR. JOEL SEBASTIÁN GARCÍA REGALADO
DIRECTOR DE CONSTRUCCIÓN Y MANTENIMIENTO

[Handwritten signature]
DRA. DRA. CRISTINA ÁVILA VALDEZ
DIRECTORA DE PLANEACIÓN Y EVALUACIÓN

[Handwritten signature]
DR. PEDRO FLORES LEE
DIRECTOR

NOTA:

* Es muy importante que se anexe reporte fotográfico de todas las obras. Para ello se anexa una pestaña, se podrán copiar tantas pestañas como sea necesario. Para equipamiento, mantenimiento y adecuaciones, en especial se recomienda que se capture la misma toma, mismo ángulo y lugar para el antes, durante y despues de la obra.

2024

FAM

DIRECCIÓN GENERAL DE EDUCACIÓN SUPERIOR UNIVERSITARIA E INTERCULTURAL
DIRECCIÓN DE FORTALECIMIENTO INSTITUCIONAL
SUBDIRECCIÓN DE FOMENTO INSTITUCIONAL/DEPARTAMENTO DE INFRAESTRUCTURA FÍSICA

Trimestre y año que se reporta:
Enero-Marzo 2024

EJERCICIO FISCAL EN EL QUE OTORGÓ EL RECURSO

FONDO DE APORTACIONES MÚLTIPLES

Fecha de elaboración: 01/04/2024

REPORTE FOTOGRÁFICO DEL INFORME DE AVANCE TRIMESTRAL

LUGAR DE LA INSTITUCIÓN

PRIOIRIDAD 5

Nombre de la obra: **Construcción 3ra. etapa Edificio "P". Incluye 02 módulos de baños en planta baja y primer nivel, Unidad Regional Culiacán.**



Porcentaje de avance

0.00%

GEOREFERENCIA O CROQUIS DE LOCALIZACIÓN DE LA OBRA O PROYECTO



CROQUIS REFERENCIADO EN PLANTA DE CONJUNTO DE LA OBRA O PROYECTO



UBICACIÓN DE LA OBRA O PROYECTO CON FOTOS REFERENCIADAS

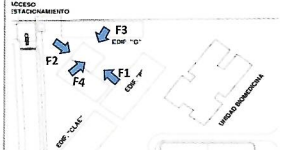

Dirección Postal: Unidad Regional Culiacán, Blvd. Lola Beltrán y Blvd. Rolando Arjona S/N Col. 4 de Marzo, C.P. 80020, Culiacán, Sinaloa.

FOTOS

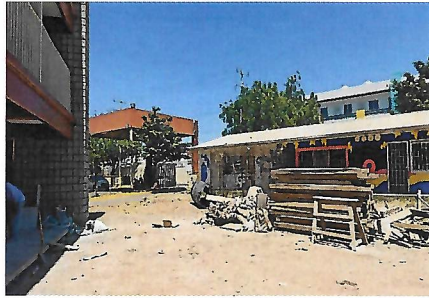

F1: Fachada principal



F2: Fachada posterior

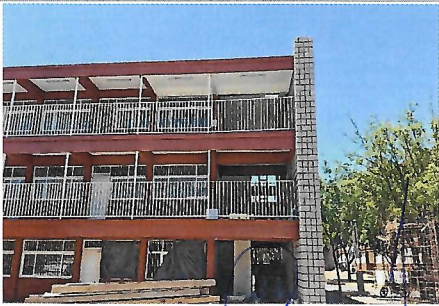

F3: Fachada lateral derecha

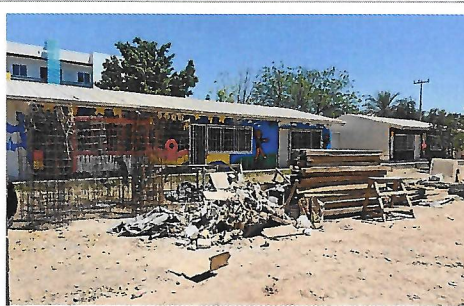

F4: Fachada lateral izquierda

Observaciones :

[Handwritten signature]
ARQ. JOEL SEBASTIÁN GARCÍA REGALADO
DIRECTOR DE CONSTRUCCIÓN Y MANTENIMIENTO

[Handwritten signature]
DRA. CRISTINA ÁVILA VALDEZ
DIRECTORA DE PLANACIÓN Y EVALUACIÓN

[Handwritten signature]
DR. ANDRÉS PEDRES LE
RECTOR

NOTA

* Es muy importante que se anexe reporte fotográfico de todas las obras. Para ello se anexa una pestaña, se podrán copiar tantas pestañas como sea necesario. Para equipamiento, mantenimiento y adecuaciones, en especial, se recomienda que se capture la misma toma, mismo ángulo y lugar para el antes, durante y despues de la obra.