

2024



ESQUEJO FISCAL EN EL QUE OTORGÓ EL RECURSO

DIRECCIÓN GENERAL DE EDUCACIÓN SUPERIOR UNIVERSITARIA E INTERCULTURAL, DIRECCIÓN DE FORTALECIMIENTO INSTITUCIONAL, SUBDIRECCIÓN DE FOMENTO INSTITUCIONAL/DEPARTAMENTO DE INFRAESTRUCTURA FÍSICA

Trimestre y año que se reporta: Octubre-Diciembre 2024

Fecha de elaboración: 02/01/2025

REPORTE DESCRIPTIVO DEL INFORME DE AVANCE TRIMESTRAL

DATOS DE LA UNIVERSIDAD

Nombre: UNIVERSIDAD AUTÓNOMA DE OCCIDENTE
Entidad federativa: SINALOA
Clave #11: 2046U030700

RESPONSABLES

Nombre: DR. CRISTINA AVELLA VALDEZ
Cargo: DIRECTORA DE PLANEACIÓN Y EVALUACIÓN
Teléfono: 667-759-13-00 EXT. 2266
Correo electrónico: cristina.avela@uao.mx

Nombre: ARO JOEL IBARRA SANCHEZ VELAZCO
Cargo: DIRECTOR DE CONSTRUCCIÓN Y MANTENIMIENTO
Teléfono: 667-759-13-00 EXT. 2386
Correo electrónico: joel.garcia@uao.mx

DATOS DEL AVANCE DEL PROYECTO

Table with columns: Prioridad, ID de acuerdo con el SIFAM, Nombre del proyecto, Tipo de proyecto, Contrato y calendario de ejecución de la obra, Monto autorizado, Monto ejercido, Remanente, Especificaciones físicas/equipamiento, Fechas Reales, Observaciones, Obra concluida (Reintegro a la TESOFE, Actas).

Handwritten signature in blue ink.

Handwritten mark in blue ink.

Handwritten signature in blue ink.

REPORTE DESCRIPTIVO DEL INFORME DE AVANCE TRIMESTRAL

DATOS DE LA UNIVERSIDAD



Nombre: UNIVERSIDAD AUTÓNOMA DE OCCIDENTE
Entidad federativa: SINALOA
Clave 011 2386L02700

Nombre: DRA. CRISTINA ÁVILA VALDEZ
Cargo: DIRECCIÓN DE PLANEACIÓN Y EVALUACIÓN
Teléfono: 687-759-13-00 EXT. 2268
Correo electrónico: cristina_avila@uao.mx

Nombre: DR. JOEL SEBASTIÁN GARCÍA REGALADO
Cargo: DIRECTOR DE CONSTRUCCIÓN Y MANTENIMIENTO
Teléfono: 687-759-13-00 EXT. 2163
Correo electrónico: joel.garcia@uao.mx

Código	Descripción de obra	X	Monto	Clave de Proyecto	Fecha Inicio	Fecha Fin	Monto Contratado	Monto Ejecutado	Monto Disponible	RESPONSABLES		Avance	Fecha Inicio	Fecha Fin
										Nombre	Cargo			
4	Construcción de 5ta. etapa de Edificio "A", Incluye 11 aulas y módulo baños, Extensión El Rosario.	X	\$ 16,000,000.00	UADEO-OP-FAM/LPE-006-2024	01-ago-24	28-dic-24	\$16,000,000.00	\$7,666,483.55	\$8,333,516.45	Dr. Rafael Rijo López Lecón Coordinador, S.A. de C.V./ Edificaciones Vía Aba, S.A. de C.V.	Dr. Joel Sebastián García Regalado Director de Construcción y Mantenimiento	65.00%	01/08/24	03/02/25
5	Construcción 3ra etapa Edificio "P", Incluye 02 módulos de baño en planta baja y primer nivel, Unidad Regional Culiacán.	X	\$ 3,790,098.00	UADEO-OP-FAM/LPE-006-2024	01-ago-24	28-dic-24	\$3,790,098.00	\$2,537,985.77	\$1,252,112.23	Constructora EDIASEM S.A. de C.V./ Construcciones y Desarrollo EDIASEM, S.A. de C.V./ RSG Proyecsa y Edificaciones S.A. de C.V./ Estudios Ingeniería Integral, S.A. de C.V./ Desarrolladora, Edificadora e Inmobiliaria Las Torres, S.A. de C.V./ Edificaciones Chiles y Edificios del Pacífico, S.A. de C.V.	Dr. Joel Sebastián García Regalado Director de Construcción y Mantenimiento	90.00%	01/08/24	03/02/25
			\$46,790,098.00			\$46,790,098.00	\$0.00	\$25,828,653.71	\$23,161,444.29					

[Handwritten signature]
DR. JOEL SEBASTIÁN GARCÍA REGALADO
DIRECTOR DE CONSTRUCCIÓN Y MANTENIMIENTO

[Handwritten signature]
DRA. CRISTINA ÁVILA VALDEZ
DIRECTORA DE PLANEACIÓN Y EVALUACIÓN

[Handwritten signature]
DR. PEDRO FLORES LEAL
SECRETARIO

1 Se capturarán los espacios que caracterizan a la obra o proyecto. Se podrán anexar tanta fotos como sea necesario.
2 En esta sección se redactará de forma breve y concisa los trabajos a realizar, mismos que se verán reflejados en el reporte fotográfico.
3 Es importante que las fechas de inicio y término estén actualizadas. Todas en dos dígitos dd/mm y aa.

2024

EJERCICIO FISCAL EN EL QUE OTORGÓ EL RECURSO

FAM
FONDO DE APORTACIONES MÚLTIPLES

DIRECCIÓN GENERAL DE EDUCACIÓN SUPERIOR UNIVERSITARIA E INTERCULTURAL
DIRECCIÓN DE FORTALECIMIENTO INSTITUCIONAL
SUBDIRECCIÓN DE FOMENTO INSTITUCIONAL/DEPARTAMENTO DE INFRAESTRUCTURA FÍSICA

Trimestre y año que se reporta:
Octubre-Diciembre 2024

Fecha de elaboración: 02/01/2025

REPORTE FOTOGRÁFICO DEL INFORME DE AVANCE TRIMESTRAL

LOGO DE LA INSTITUCIÓN



Porcentaje de avance

85.00%

PRICIDAD **1**

Nombre de la obra: **Construcción de 3ra. etapa de Edificio "B". Incluye 02 aulas arriba de módulo de baños de planta baja, Unidad Regional El Fuerte.**

GEOREFERENCIA O CROQUIS DE LOCALIZACIÓN DE LA OBRA O PROYECTO

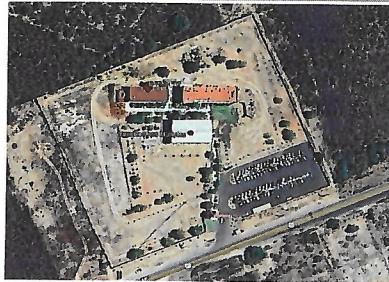

CROQUIS REFERENCIADO EN PLANTA DE CONJUNTO DE LA OBRA O PROYECTO

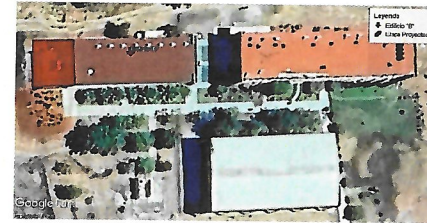

UBICACIÓN DE LA OBRA O PROYECTO CON FOTOS REFERENCIADAS

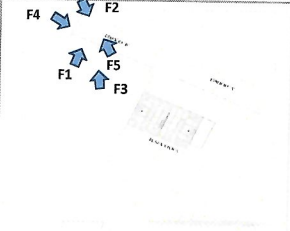

Dirección Postal: Unidad El Fuerte., Carretera El Fuerte-Choix, KM. 1.5. C.P.81820 El Fuerte Sinaloa.

FOTOS



F1: Fachada principal



F2: Fachada posterior



F3: Fachada lateral derecha



F4: Fachada lateral Izquierda

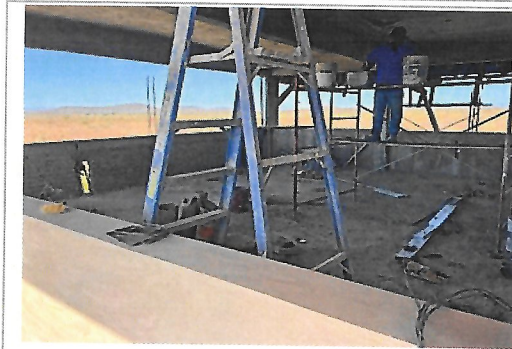

F5.- Fotos Interior de aula

Observaciones :

Joel Sebastián García
ARQ. JOEL SEBASTIÁN GARCÍA RECALADO
DIRECTOR DE CONSTRUCCIÓN Y MANTENIMIENTO

Cristina Avila
DRA. CRISTINA AVILA VALDEZ
DIRECTORA DE PLANEACIÓN Y EVALUACIÓN

Pedro Flores
DR. PEDRO FLORES LEAL
RECTOR

NOTA:

* Es muy importante que se anexe reporte fotográfico de todas las obras. Para ello se anexa una pestaña, se podrán copiar tantas pestañas como sea necesario. Para equipamiento, mantenimiento y adecuaciones, en especial, se recomienda que se capture la misma toma, mismo ángulo y lugar para el antes, durante y despues de la obra.

2024

EJERCICIO FISCAL EN EL QUE OTORGÓ EL RECURSO

FAM

FONDO DE APORTACIONES MÚLTIPLES

DIRECCIÓN GENERAL DE EDUCACIÓN SUPERIOR UNIVERSITARIA E INTERCULTURAL
DIRECCIÓN DE FORTALECIMIENTO INSTITUCIONAL
SUBDIRECCIÓN DE FOMENTO INSTITUCIONAL/DEPARTAMENTO DE INFRAESTRUCTURA FÍSICA

Trimestre y año que se reporta:

Octubre-Diciembre 2024

Fecha de elaboración: 02/01/2025

REPORTE FOTOGRÁFICO DEL INFORME DE AVANCE TRIMESTRAL

LOGO DE LA INSTITUCIÓN



Porcentaje de avance

75.00%

PRIMARIDAD 2

Nombre de la obra: **Construcción de 6ta. etapa Edificio "J". Incluye 06 aulas y 01 laboratorio, Unidad Regional Guasave.**

GEOREFERENCIA O CROQUIS DE LOCALIZACIÓN DE LA OBRA O PROYECTO



CROQUIS REFERENCIADO EN PLANTA DE CONJUNTO DE LA OBRA O PROYECTO



UBICACIÓN DE LA OBRA O PROYECTO CON FOTOS REFERENCIADAS

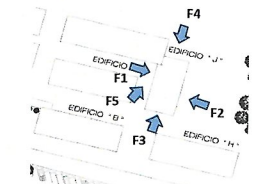

Dirección Postal: Unidad Regional Guasave, Av. Universidad s/n, Fraccionamiento Villa Universidad, C.P. 81048, Guasave, Sinaloa.

FOTOS



F1: Fachada principal

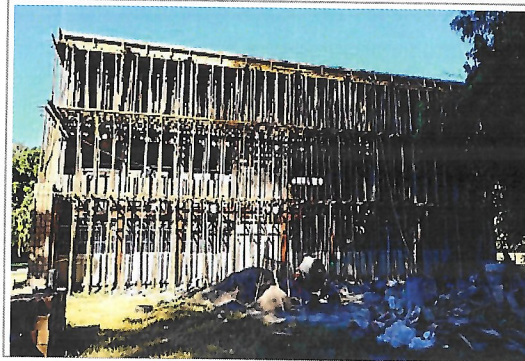

F2: Fachada posterior



F3: Fachada lateral derecha



F4: Fachada lateral izquierda



F5.- Foto puente de conexión.

Observaciones :

[Signature]
DR. JOEL SEBASTIÁN GARCÍA HESALADO
DIRECTOR DE CONSTRUCCIÓN Y MANTENIMIENTO

[Signature]
DRA. CRISTINA ÁVILA VALDEZ
DIRECTORA DE PLANEACIÓN Y EVALUACIÓN

[Signature]
DR. PEDRO FLORES LEAL
RECTOR

NOTA:

* Es muy importante que se anexe reporte fotográfico de todas las obras. Para ello se anexa una pestaña, se podrán copiar tantas pestañas como sea necesario. Para equipamiento, mantenimiento y adecuaciones, en especial, se recomienda que se capture la misma toma, mismo ángulo y lugar para el antes, durante y después de la obra.

2024

FAM

DIRECCIÓN GENERAL DE EDUCACIÓN SUPERIOR UNIVERSITARIA E INTERCUTURAL
DIRECCIÓN DE FORTALECIMIENTO INSTITUCIONAL
SUBDIRECCIÓN DE FOMENTO INSTITUCIONAL/DEPARTAMENTO DE INFRAESTRUCTURA FÍSICA

Trimestre y año que se reporta:

Octubre-Diciembre 2024

EJERCICIO FISCAL EN EL QUE OTORGÓ EL RECURSO

FONDO DE APORTACIONES MÚLTIPLES

Fecha de elaboración: 02/01/2025

REPORTE FOTOGRÁFICO DEL INFORME DE AVANCE TRIMESTRAL

LOGO DE LA INSTITUCIÓN



Porcentaje de avances

90.00%

PRIMORDIAL 3

Nombre de la obra: **Construcción de 5ta. etapa de Edificio CLAE. Incluye 07 aulas y módulo de baños, Unidad Regional Los Mochis.**

GEOREFERENCIA O CROQUIS DE LOCALIZACIÓN DE LA OBRA O PROYECTO



CROQUIS REFERENCIADO EN PLANTA DE CONJUNTO DE LA OBRA O PROYECTO



UBICACIÓN DE LA OBRA O PROYECTO CON FOTOS REFERENCIADAS

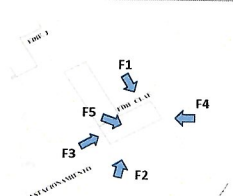

Dirección Postal: Unidad Regional Los Mochis, Blvd. Macario Gaxiola SN Col. Las Malvinas, C.P. 81223, Los Mochis, Sinaloa.

FOTOS



F1: Fachada principal



F2: Fachada posterior



F3: Fachada lateral derecha



F4: Fachada lateral izquierda

Observaciones :



F5: Foto interior de aula

[Handwritten signature]
ARD. JOEL SEBASTIÁN GARCÍA REGALADO
DIRECTOR DE CONSTRUCCIÓN Y MANTENIMIENTO

[Handwritten signature]
DRA. CRISTINA ÁVILA VALDEZ
DIRECTORA DE PLANEACIÓN Y EVALUACIÓN

[Handwritten signature]
DR. PEDRO FLORES LEAL
RECTOR

NOTA:

* Es muy importante que se anexe reporte fotográfico de todas las obras. Para ello se anexa una pestaña, se podrán copiar tantas pestañas como sea necesario. Para equipamiento, mantenimiento y adecuaciones, en especial; se recomienda que se capture la misma toma, mismo ángulo y lugar para el antes, durante y despues de la obra.

2024

EJERCICIO FISCAL EN EL QUE OTORGÓ EL RECURSO

FAM

FONDO DE APORTACIONES MÚLTIPLES

DIRECCIÓN GENERAL DE EDUCACIÓN SUPERIOR UNIVERSITARIA E INTERCUTURAL
DIRECCIÓN DE FORTALECIMIENTO INSTITUCIONAL
SUBDIRECCIÓN DE FOMENTO INSTITUCIONAL/DEPARTAMENTO DE INFRAESTRUCTURA FÍSICA

Trimestre y año que se reporta:
Octubre-Diciembre 2024

Fecha de elaboración: 02/01/2025

REPORTE FOTOGRÁFICO DEL INFORME DE AVANCE TRIMESTRAL

PRIMORDIAL 4 Nombre de la obra: **Construcción de 5ta. etapa de Edificio "A". Incluye 11 aulas y módulo baños, Extensión El Rosario.**

GEOREFERENCIA O CROQUIS DE LOCALIZACIÓN DE LA OBRA O PROYECTO



CROQUIS REFERENCIADO EN PLANTA DE CONJUNTO DE LA OBRA O PROYECTO



UBICACIÓN DE LA OBRA O PROYECTO CON FOTOS REFERENCIADAS

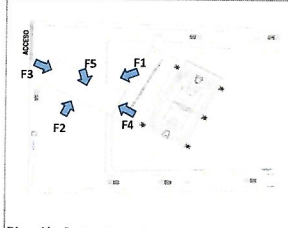

Porcentaje de avance

65.00%

Dirección Postal: Extensión El Rosario, Carretera a Aguaverde km 1.8, C.P. 82872, El Rosario, Sinaloa.

FOTOS

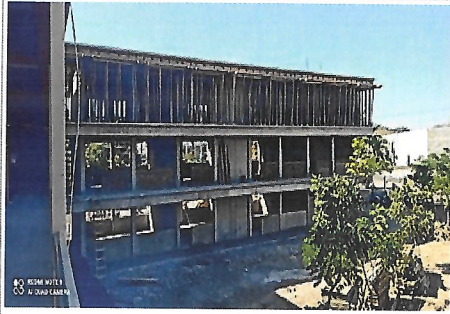

F1: Fachada principal



F2: Fachada posterior

Observaciones :



F3: Fachada lateral derecha



F4: Fachada lateral izquierda

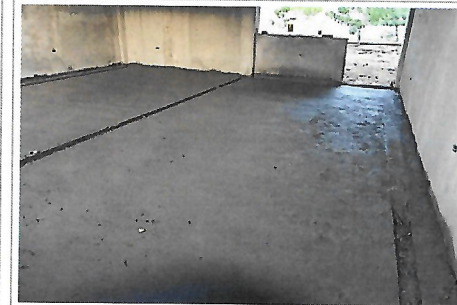

F5: Foto interior de aula.

[Handwritten signature]
DR. ROEL SEBASTIÁN GARCÍA REGALADO
DIRECTOR DE CONSTRUCCIÓN Y MANTENIMIENTO

[Handwritten signature]
DRA. CRISTINA ÁVILA VALDEZ
DIRECTORA DE PLANEACIÓN Y EVALUACIÓN

[Handwritten signature]
DR. PEDRO FLORES LEAL
RECTOR

NOTA:
* Es muy importante que se anexe reporte fotográfico de todas las obras. Para ello se anexa una pestaña, se podrán copiar tantas pestañas como sea necesario. Para equipamiento, mantenimiento y adecuaciones, en especial; se recomienda que se capture la misma toma, mismo ángulo y lugar para el antes, durante y después de la obra.

2024

EJERCICIO FISCAL EN EL QUE OTORGÓ EL RECURSO

FAM

FONDO DE APORTACIONES MÚLTIPLES

DIRECCIÓN GENERAL DE EDUCACIÓN SUPERIOR UNIVERSITARIA E INTERCULTURAL
DIRECCIÓN DE FORTALECIMIENTO INSTITUCIONAL
SUBDIRECCIÓN DE FOMENTO INSTITUCIONAL/DEPARTAMENTO DE INFRAESTRUCTURA FÍSICA

Trimestre y año que se reporta:

Octubre-Diciembre 2024

Fecha de elaboración: 02/01/2025

REPORTE FOTOGRÁFICO DEL INFORME DE AVANCE TRIMESTRAL

LOGO DE LA INSTITUCIÓN



Porcentaje de avance

90.00%

PRIORIDAD 5

Nombre de la obra:

Construcción 3ra. etapa Edificio "P". Incluye 02 módulos de baños en planta baja y primer nivel, Unidad Regional Culiacán.

GEOREFERENCIA O CROQUIS DE LOCALIZACIÓN DE LA OBRA O PROYECTO



CROQUIS REFERENCIADO EN PLANTA DE CONJUNTO DE LA OBRA O PROYECTO

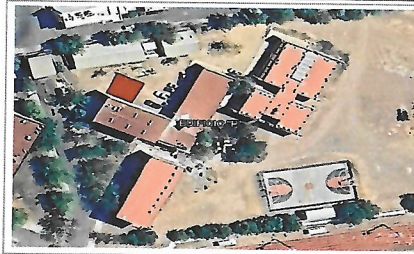

UBICACIÓN DE LA OBRA O PROYECTO CON FOTOS REFERENCIADAS

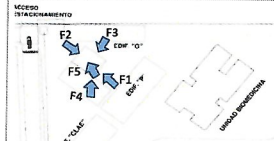

Dirección Postal: Unidad Regional Culiacán, Blvd. Lola Beltrán y Blvd. Rolando Arjona S/N Col. 4 de Marzo, C.P. 80020, Culiacán, Sinaloa.

FOTOS



F1: Fachada principal



F2: Fachada posterior



F3: Fachada lateral derecha

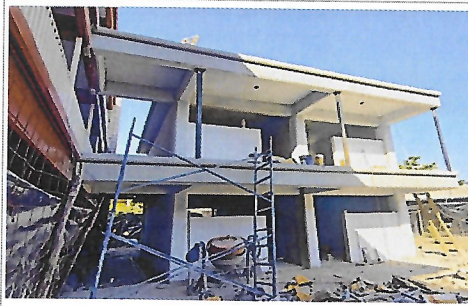

F4: Fachada lateral izquierda



F5: Foto interior de obra.

Observaciones :

[Signature]
ING. JOEL SEBASTIÁN GARCÍA REGALADO
DIRECTOR DE CONSTRUCCIÓN Y MANTENIMIENTO

[Signature]
DRA. CRISTINA ÁVILA VALDEZ
DIRECTORA DE PLANEACIÓN Y EVALUACIÓN

[Signature]
DR. PEDRO A. RESPLEN
REGIDOR

NOTA:

* Es muy importante que se anexe reporte fotográfico de todas las obras. Para ello se anexa una pestaña, se podrán copiar tantas pestañas como sea necesario. Para equipamiento, mantenimiento y adecuaciones, en especial; se recomienda que se capture la misma toma, mismo ángulo y lugar para el antes, durante y despues de la obra.